Ответственный
E-Mail
Телефон

Клиент

Ответственный
E-Mail
Телефон

Технические данные

Погружной насос
Actun FIRST SPU4.16-14-B/XI4-5

Имя проекта Проект без имени 2019-04-01 08:15:20.557

Номер проекта
Место установки
Номер позиции клиента

Дата 01.04.19

Рабочее поле

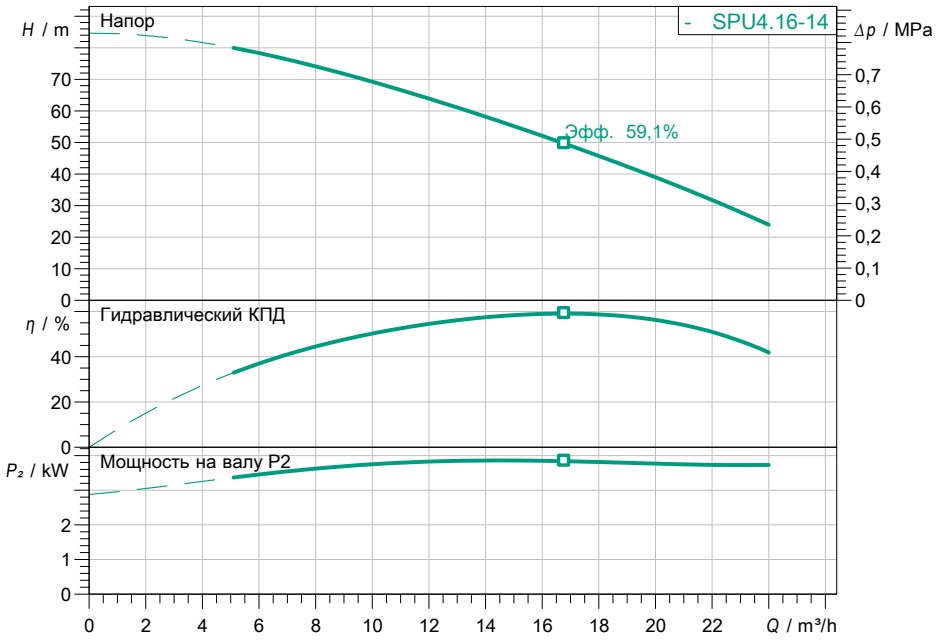

Задать рабочие параметры

Производительность	
Напор	
Перекачиваемая жидкость	Вода 100 %
Температура перекачиваемой жидкости	20,00 °C
Плотность	998,30 kg/m³
Кинематич. вязкость	1,00 mm²/s

Гидравлические данные (Рабочая точка)

Производительность	
Напор	
Мощность на валу P2	
Гидравлический КПД	
Потребл. мощность P1	

Данные продукта

Погружной насос
Actun FIRST SPU4.16-14-B/XI4-50-3-400

Max. рабочее давление	0,93 MPa. + 30 °C
Температура перекачиваемой жидкости	3 °C
Минимальный индекс эффективности (MEI)	≥ 0,1

Данные мотора

Подключение к сети	3~ 400 V / 50 Hz
Допустимый перепад напряжения	±10 %
Номинальная скорость	2845 1/min
Ном. Мощность P2	4,00 kW
Ном. Ток	9,50 A
Коэффициент мощности	0,79
Вид защиты	IP68
Класс изоляции	F

Кабель

Длина соединительного кабеля	2,5 m
Тип кабеля	4G1,5

Присоединительные размеры

Напорн.патрубок	Rp 2
Стандартное присоединение	-

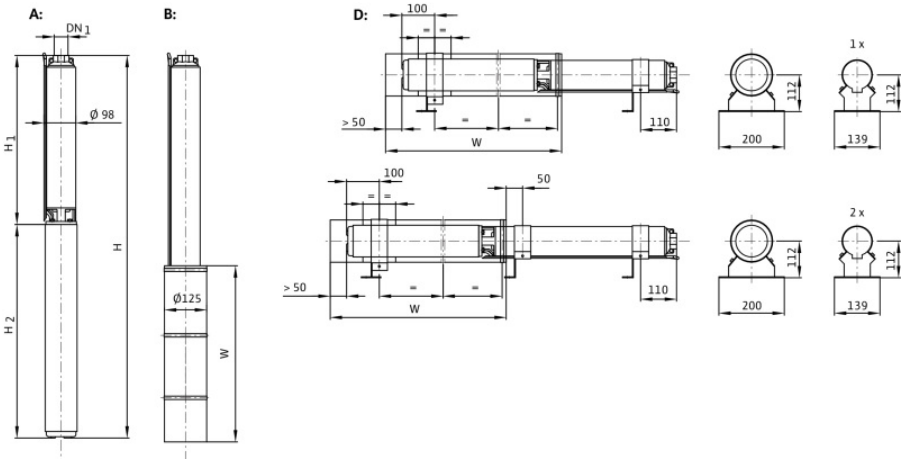

Материалы

Корпус насоса	1.4301, X5CrNi18-10
Корпус электродвигателя	1.4301, X5CrNi18-10
Вал насоса	1.4104, X14CrMoS17
Рабочее колесо	PPE+PS-GF30

Данные для заказа

Вес, прим.	29,9 kg
Номер позиции	6083509

Визирование

Размеры mm

H	1692
H1	1092
H2	600